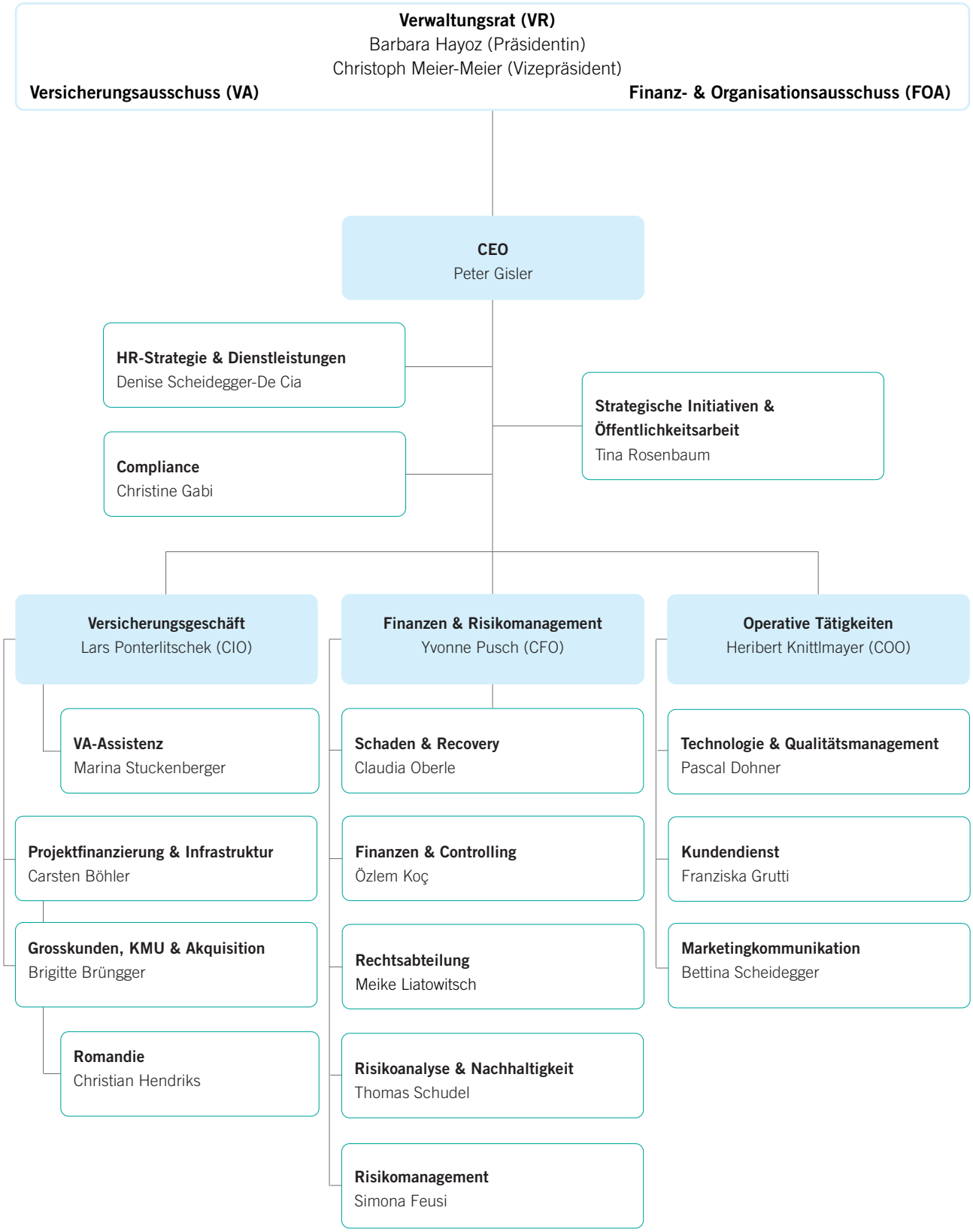

Stand: 1. Januar 2023

Mitglied der Geschäftsleitung